

# COMITÊ DA BACIA HIDROGRÁFICA DO RIO SÃO FRANCISCO – CBHSF



## PROCESSO DE IMPLEMENTAÇÃO DA COBRANÇA PELO USO DOS RECURSOS HÍDRICOS

**Yvonilde Medeiros**

**49<sup>a</sup> REUNIÃO DA CTCOB**  
**2 de maio de 2007**



# Bacia do Rio São Francisco

- 634.781 mil km<sup>2</sup> = 8% do território nacional
- ~ 13 milhões de habitantes (Censo de 2000)
- 7 Unidades da Federação
- 503 municípios

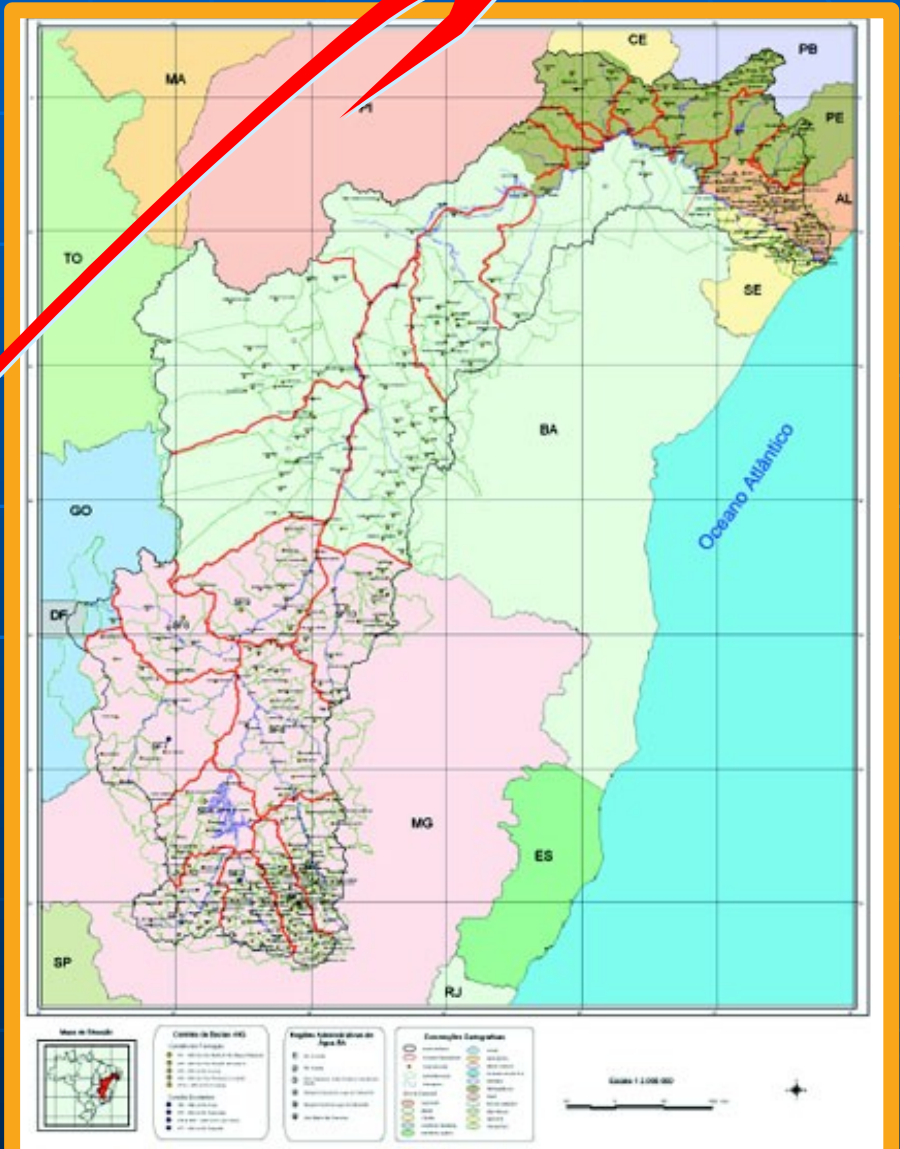

# Comitê da Bacia Hidrográfica do São Francisco - CBHSF

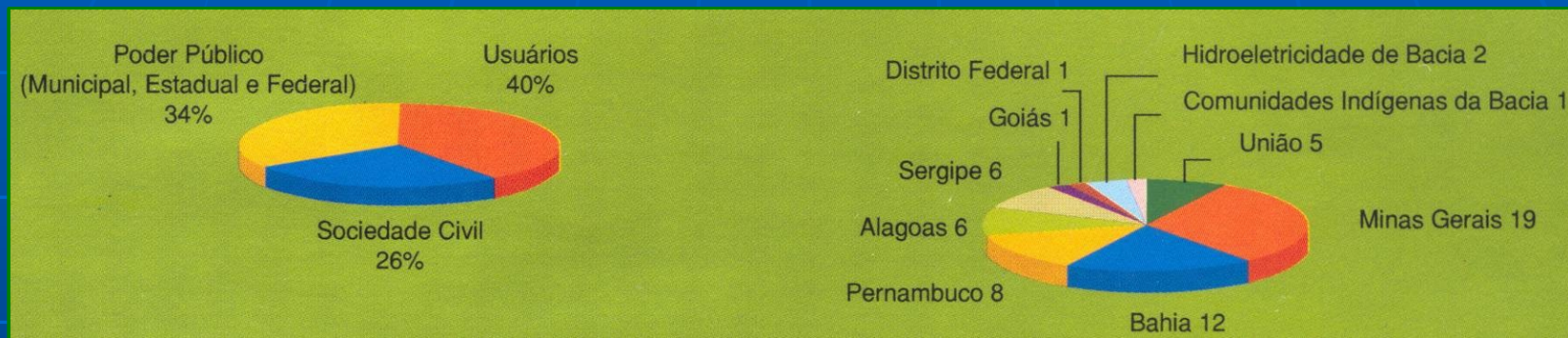

## Estrutura do Comitê

### Diretoria Executiva

Presidente: Poder Público Estadual  
Vice: Sociedade Civil  
Secretário Executivo: Sociedade Civil

### Diretoria Colegiada

#### Câmaras Consultivas Regionais (p/ trecho do rio São Francisco)

- CCR do Alto : sociedade civil
- CCR do Médio: sociedade civil
- CCR do Sub-médio: usuário
- CCR do Baixo: sociedade civil

# Organograma do CBHSF

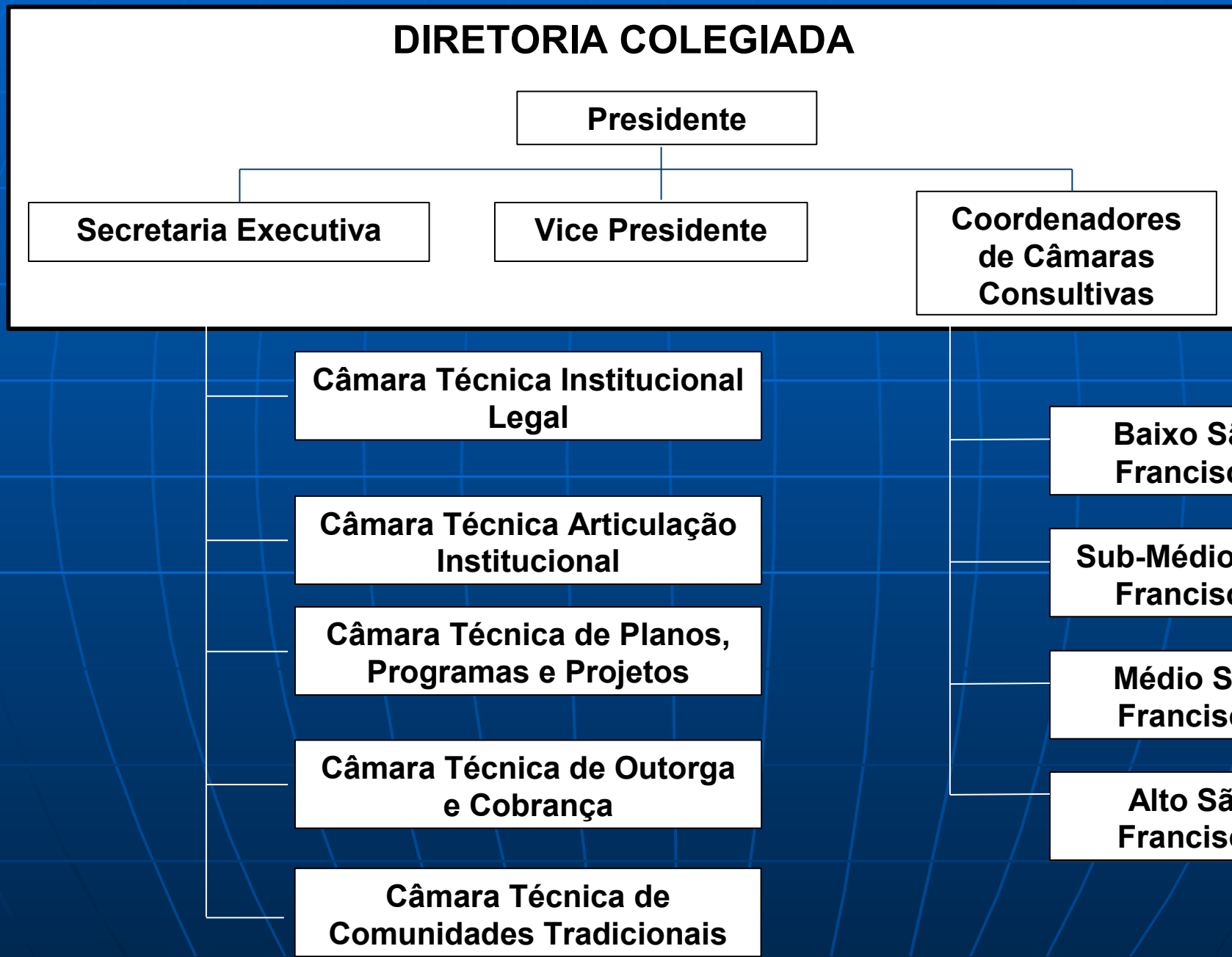

# Processo de implementação da cobrança

- **05/12/02** - Posse dos membros no Palácio do Planalto e instalação do CBHSF
- **02/10/03** - 2ª Plenária Penedo - DELIBERAÇÃO Nº 05
- **28 a 30/07/04** - 3ª Plenária Juazeiro - DELIBERAÇÃO Nº 16
- **28 e 29/06/06** - Oficina de Articulação entre o CBHSF e Comitês de Bacias de Rios Afluentes para a Gestão Integrada na Bacia do Rio São Francisco
- **12 a 14/07/06** – 10ª Plenária Aracaju - DELIBERAÇÃO Nº 30 e DELIBERAÇÃO Nº 31
- **11/12/06** – Oficina sobre a Cobrança pelo Uso de Recursos Hídricos na Bacia Hidrográfica do Rio São Francisco
- **10/04/07** – Oficina sobre a Cobrança ao Setor hidroelétrico como Compensação Financeira pelo Uso dos Recursos Hídricos na Bacia Hidrográfica do rio São Francisco

# Estudos Realizados

- Estudo Prognóstico sobre a Viabilidade Econômico-Financeira para Patrick Thomas
- Elaboração de Estudos visando à Definição do Modelo Institucional Delegatária da Bacia do Rio São Francisco  
Maria Luiza Machado Granziera
- Compensação Financeira pela Utilização de Recursos Hídricos para Fins de Geração de Energia Elétrica e Cobrança pelo uso de recursos hídricos do setor elétrico  
Patrick Thomas
- Estudo Prognóstico sobre a Viabilidade Econômico-financeira para Patrick Thomas
- Estudo visando à apresentação de alternativas de modelos institucionais Delegatária da Bacia do Rio São Francisco  
Maria Luiza Machado Granziera

## **Secretaria Executiva do CBHSF**

**Avenida Prof. Magalhães Neto,**

**Ed. Millenium, nº 1.450, sala 1203**

**Pituba – Salvador**

**Tel: (71) 3341 3559 / 3341 9370**

**[secretariasalvador@cbhsaofrancisco.org.br](mailto:secretariasalvador@cbhsaofrancisco.org.br)**

**[www.cbhsaofrancisco.org.br](http://www.cbhsaofrancisco.org.br)**



# Composição CTPPP

Estado/Gov.Fedral	Segmento	Órgão/Entidade
Minas Gerais	Poder Público	IGAM
	Usuário Abastecimento	SAAE
	Sociedade Civil	Proj. Manuelzão
Bahia	Poder Público	SRH
	Poder Público	SEMARH
	Sociedade Civil	ABES
		UFBA
	Usuário Irrigação	AIBA
	Usuário Abastecimento	EMBASA
Alagoas	Sociedade Civil	UFAL
Sergipe	Sociedade Civil	UFSE
		CEFET
Pernambuco	Usuário Abastecimento	COPASA
	Poder Público	SECTMA
Gov.Federal	Hidroeletricidade	CHESF

Retornar



# Composição CTOC

Estado	Segmento	Órgão/Entidade
Minas Gerais	Poder Público	IGAM
	Usuário Abastecimento	COPASA
	Usuário Hidroeletricidade	CEMIG
	Sociedade Civil	ABAS
Bahia	Poder Público	SRH
	Usuário Abastecimento	EMBASA
	Usuário Irrigação	AIBA
	Sociedade Civil	ABAS
		UFBA
Pernambuco	Poder Público	SECTMA
	Usuário Irrigação	CONTREL
	Usuário Hidroeletricidade	CHESF
	Sociedade Civil	ABRH
Alagoas	Sociedade Civil	UFAL
Sergipe	Poder Público	SEPLAN/SRH
	Usuário Abastecimento	DESO

Retornar

# Composição CTIL

Estado/Gov.Fedral	Segmento	Órgão/Entidade
Minas Gerais	Poder Público	IGAM
	Usuário Hidroeletricidade	CEMIG
Bahia	Poder Público	SEMARH
	Sociedade Civil	UFBA
		OAB
Pernambuco	Poder Público	SECTMA
Sergipe	Poder Público	SEPLANTEC/SRH
	Sociedade Civil	UFS
Alagoas	Poder Público	SEMARH
	Usuário Abastecimento	CASAL
União	Ministério da Integração	CODEVASF
	Ministério dos Transportes	AHSFRA/CODEBA
	Ministério do Meio Ambiente	SRH

Retornar

# Composição CTAI

<b>Estado/Gov. Federal</b>	<b>Segmento</b>	<b>Órgão/Entidade</b>
Minas Gerais	Poder Público	IGAM
	Comitês Afluentes	CBH Verde Grande
	Comitês Afluentes	CBH Afluentes Mineiros do São Francisco
	Comitês Afluentes	CBH Entorno de Três Marias
Bahia	Poder Público	SRH
		SEMARH
	Câmara Consultiva	CCR Médio São Francisco
	Sociedade Civil	Fórum de Defesa do São Francisco
Sergipe	Poder Público	SEPLAN
		SRH
Pernambuco	Poder Público	SECTMA
	Câmara Consultiva	Sub-Médio São Francisco
Alagoas	Poder Público	SEMARHN
	Comitês Afluentes	CBH Piauí
Gov. Federal	Poder Público	MMA
	Poder Público	ANA

Retornar

# Composição CTCT

Estado/Gov.Fedral	Segmento	Órgão/Entidade
Bahia	Sociedade Civil	UFBA
	Poder Público	SRH
	Sociedade Civil	Comunidade de remanescente de quilombo Mangal Barro Vermelho
Minas Gerais	Sociedade Civil	Alto São Francisco
	Poder Público	IGAM
Alagoas	Sociedade Civil	Nação Tingui-Botó
Gov. Federal	Poder Público	FUNAI
Pernambuco	Poder Público	SECTMA
	Representação Indígena	Conselho Indigenista Missionario -CIMI
	Representação Indígena	Centrop Cultura Luis Freire - CCLF
	Representação Indígena	Nação Pankararu
Alagoas	Representação Indígena	Nação Tumbalalá

Retornar



## **DELIBERAÇÃO Nº 05, DE 02 DE OUTUBRO DE 2003**

**Dispõe sobre parâmetros para usos de pouca expressão no rio São Francisco.**

As derivações e captações de água com capacidade instalada de até 4,0 l/s, na calha do rio São Francisco serão consideradas pouca expressão, e, portanto, independem de outorga.

# DELIBERAÇÃO Nº 16, DE 30 DE JULHO DE 2004

## **Dispõe sobre as diretrizes e critérios para a cobrança pelo uso dos recursos hídricos na Bacia do Rio São Francisco**

Os recursos financeiros provenientes do pagamento do setor hidroelétrico como compensação pelo uso dos recursos hídricos da bacia hidrográfica do São Francisco sejam, a partir de 2005, nela aplicados, prioritariamente.

Realizar estudos técnicos pelo Comitê, por meio de sua Câmara Técnica de Outorga e Cobrança, mediante apoio da ANA, visando estabelecer os mecanismos de cobrança pelo uso dos recursos hídricos da bacia e os valores a serem cobrados.

Os recursos financeiros arrecadados serão aplicados de acordo com o programa de Investimentos e Plano de Recursos Hídricos aprovados pelo Comitê e definidos em deliberações específicas que serão encaminhadas ao CNRH.

A cobrança será precedida de ampla negociação com os atores da Bacia e sua implementação estará condicionada à prévia garantia de aplicação integral dos recursos arrecadados, em ações na própria Bacia.

# **DELIBERAÇÃO Nº 30, DE 14 DE JULHO DE 2006**

## **Dispõe sobre mecanismos para criação de Agência de Água da Bacia Hidrográfica do Rio São Francisco**

Demanda à Agência Nacional de Águas - ANA a realização de um estudo de viabilidade para a criação da Agência, bem como as possíveis alternativas de formato da agência e/ ou entidade delegatária com abrangência na Bacia Hidrográfica do São Francisco.

Estes estudos deverão ser realizados de forma paralela aos estudos sobre a viabilidade econômico-financeira da agência de água e/ou entidade delegatária da Bacia Hidrográfica do São Francisco.

# **DELIBERAÇÃO Nº 31, DE 14 DE JULHO DE 2006**

## **Dispõe sobre mecanismos para a implantação da Cobrança pelo Uso de Recursos Hídricos na Bacia Hidrográfica do Rio São Francisco**

Institui a cobrança pelos usos dos recursos hídricos na Bacia Hidrográfica, a partir de 2007.

Os valores arrecadados sejam aplicados obrigatoriamente na bacia hidrográfica, condicionados pelo Plano de Recursos Hídricos da Bacia

- Solicita à Agência Nacional de Águas - ANA a realização de um estudo prognóstico sobre a viabilidade econômico-financeira para a criação da Agência da Bacia e/ ou entidade delegatária

- Determina que a Câmara Técnica de Outorga e Cobrança – CTOC do CBHSF acompanhe e avalie os estudos referidos no artigo anterior.

Os encaminhamentos da CTOC deverão ser discutidos nas Câmaras Consultivas Regionais e com os CBH's afluentes.